

Psychiatrie 2022

→ Général

Nombre de **patients**

399 000

Nombre de **séjours**

801 000

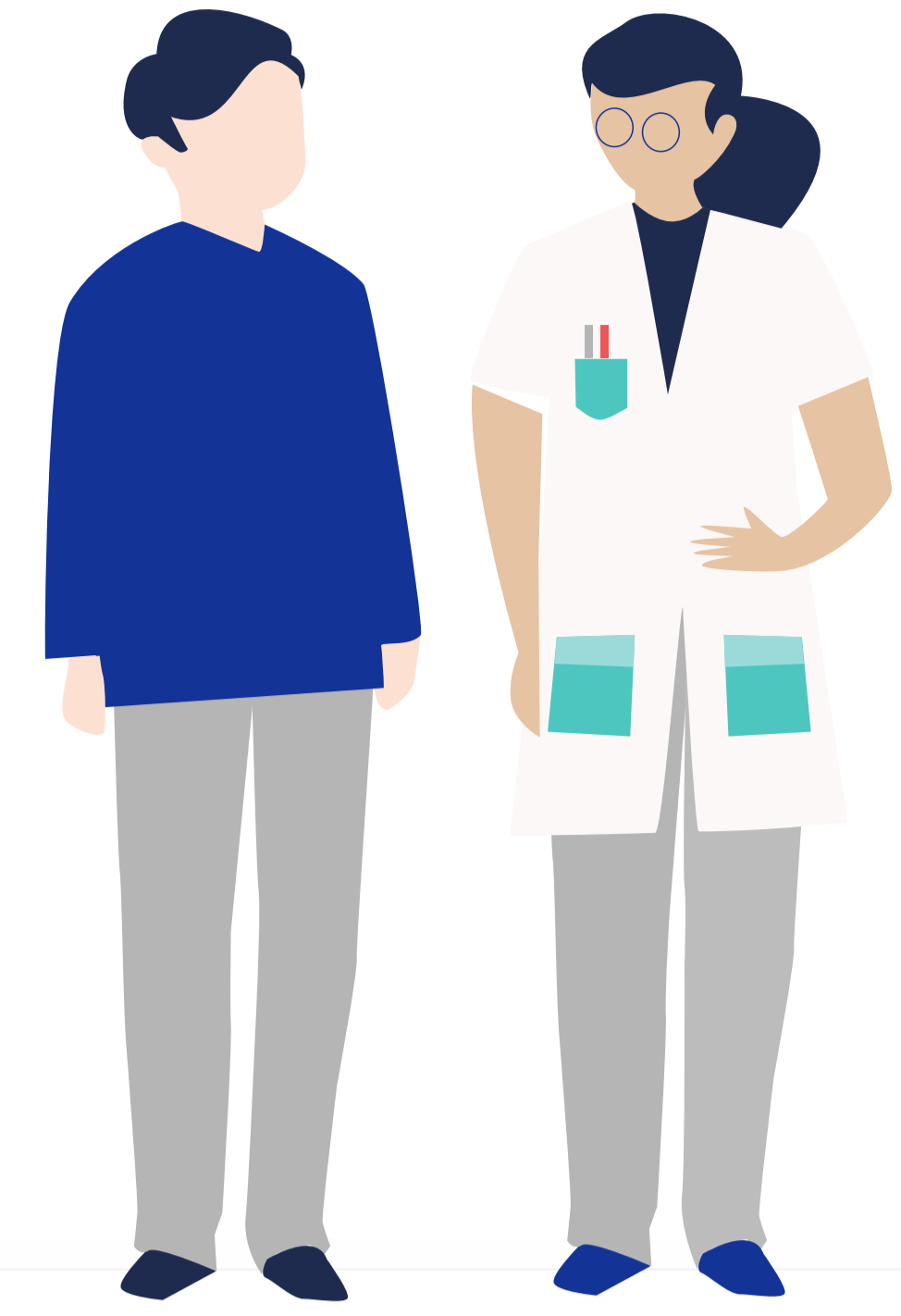

Nombre de **patients** hospitalisés par année

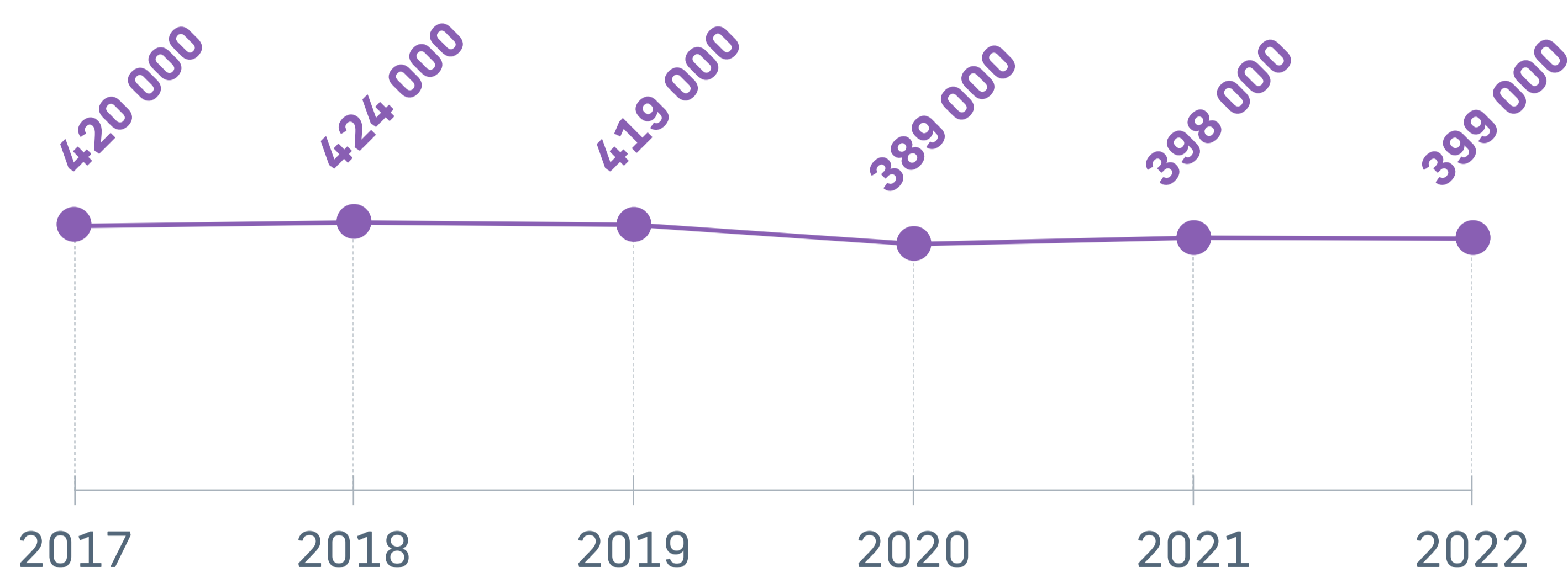

Déclinaison par classe d'âge en nombre de **patients**

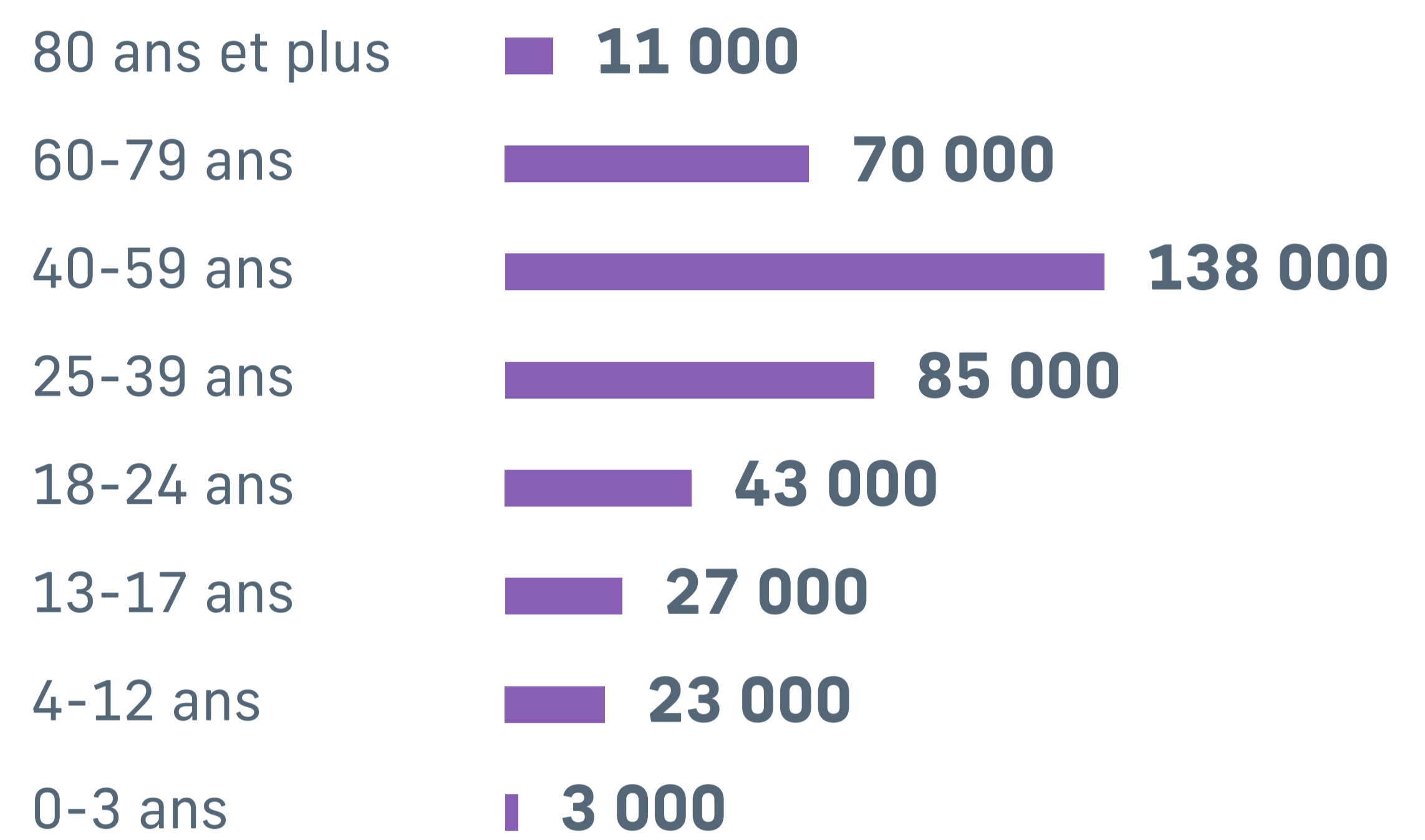

→ Général – Activité par type d'établissement

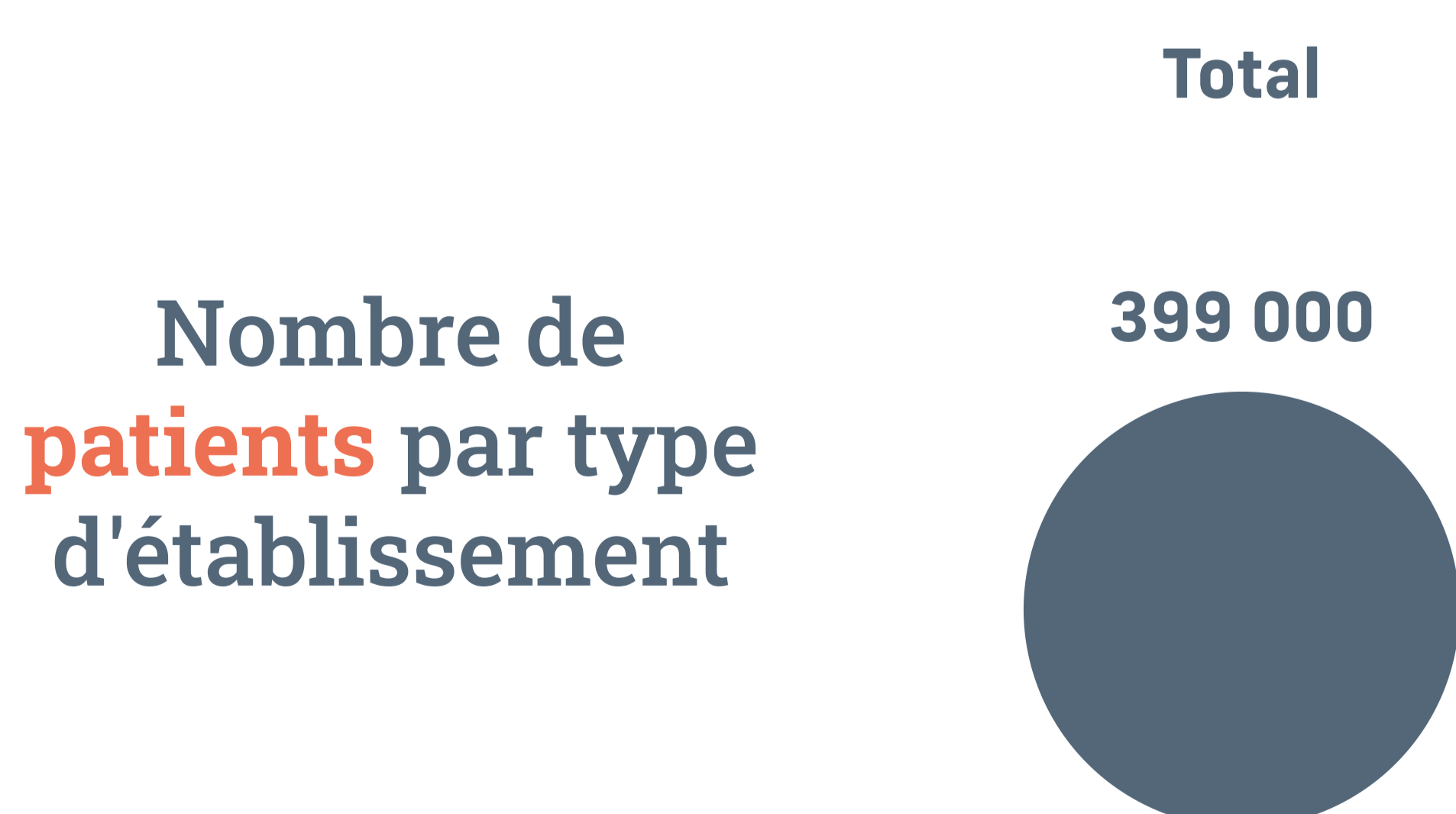

Nombre de **séjours** par type d'établissement

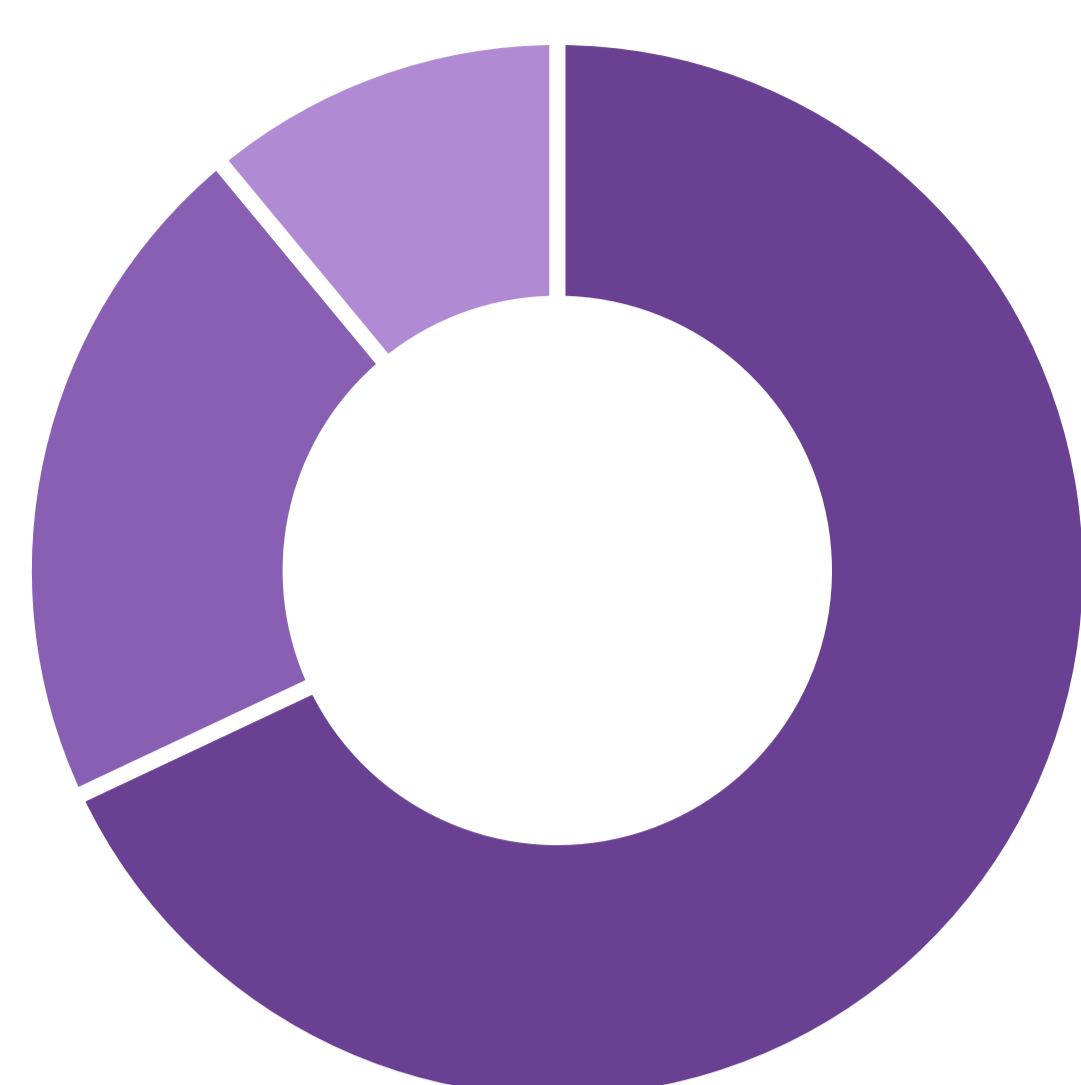

public
544 000

privé commercial
168 000

privé d'intérêt collectif
89 000



→ Prise en charge à temps complet

Nombre de **patients**
hospitalisés

312 000

Durée moyenne annuelle de
prise en charge par patient

56 jours

Nombre de **journées**

17,5 millions

Répartition des **journées** par forme d'activité

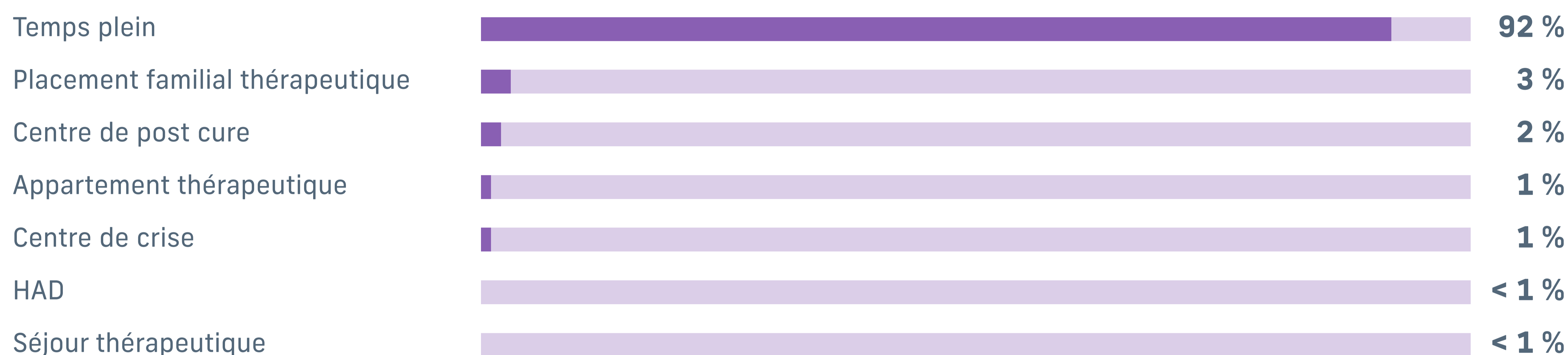

→ Prise en charge à temps partiel

Nombre de **patients**

133 000

Durée moyenne annuelle de
prise en charge par patient

29 jours

Nombre de **journées**

3,9 millions

Répartition des **journées** par forme d'activité



→ Soins sans consentement

Nombre de **patients**
hospitalisés

78 000

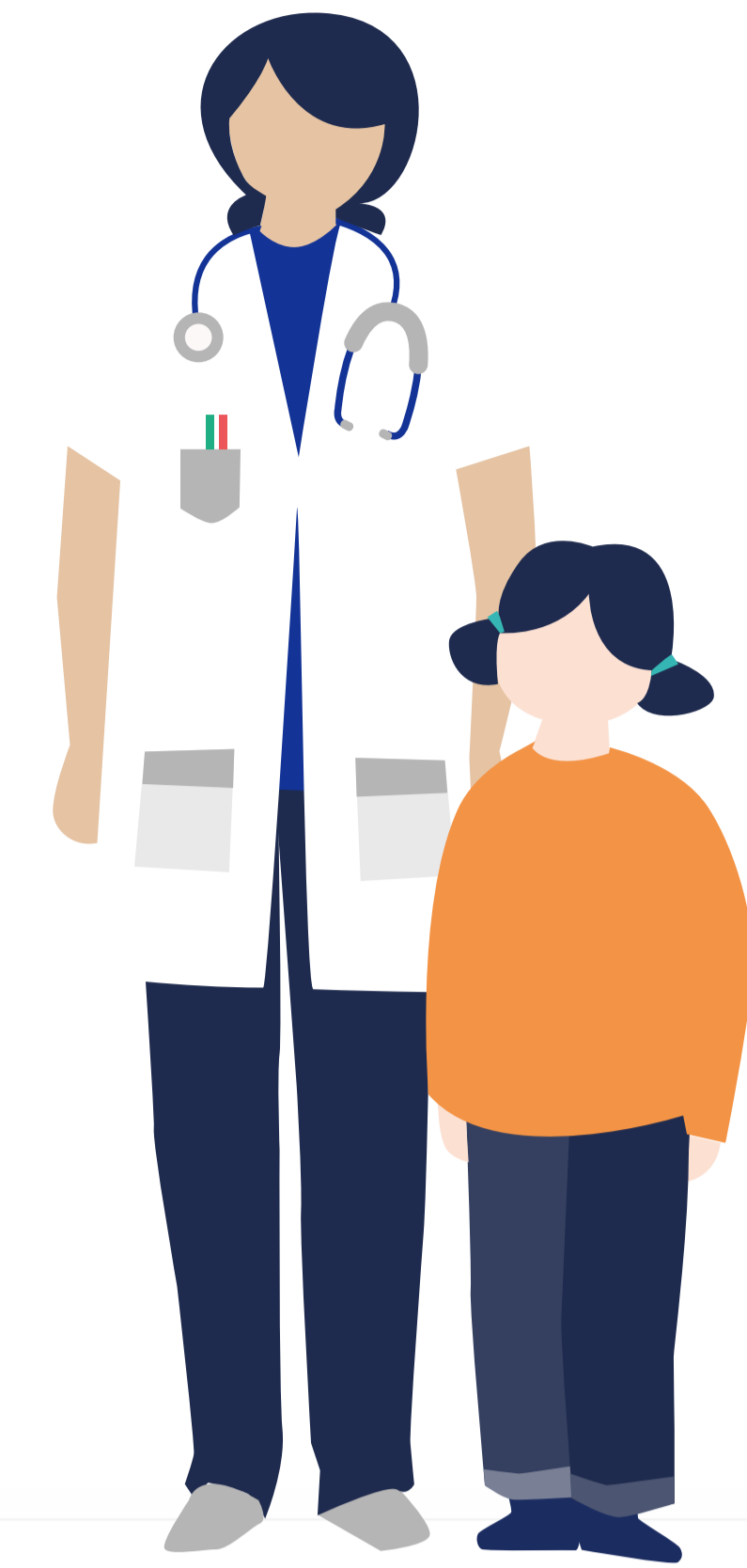

→ Motifs d'hospitalisation

Principaux motifs d'hospitalisation en nombre de **patients**

	Total	- de 18 ans	+ de 18 ans
Troubles de l'humeur	135 000	5 %	95 %
Schizophrénie, troubles schizotypiques et troubles délirants	87 000	2 %	98 %
Troubles névrotiques, troubles liés à des facteurs de stress et somatoformes	69 000	13 %	87 %
Troubles mentaux et du comportement liés aux substances psycho-actives	41 000	1 %	99 %
Troubles de la personnalité et du comportement chez l'adulte	27 000	7 %	93 %
Troubles du développement psychologique	20 000 dont 17 000 autisme	78 %	22 %

→ Activité ambulatoire des établissements publics

Nombre de **patients**

Total

2,1 millions

dont moins de 18 ans

488 000

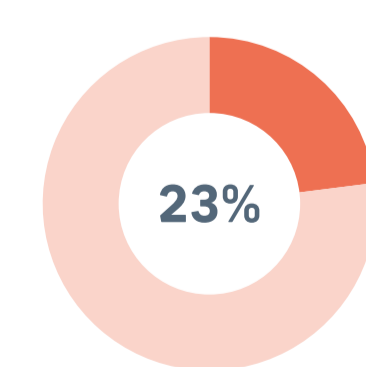

Nombre d'**actes**

22,2 millions